

Exposé



Objekt:
Baumgartenstraße 8
35764 Sinn



Grundstück: ca. 322 m² (wird noch vermessen)

Baujahr: ca. 1925 - 1927

Geschosse: KG, EG, DG

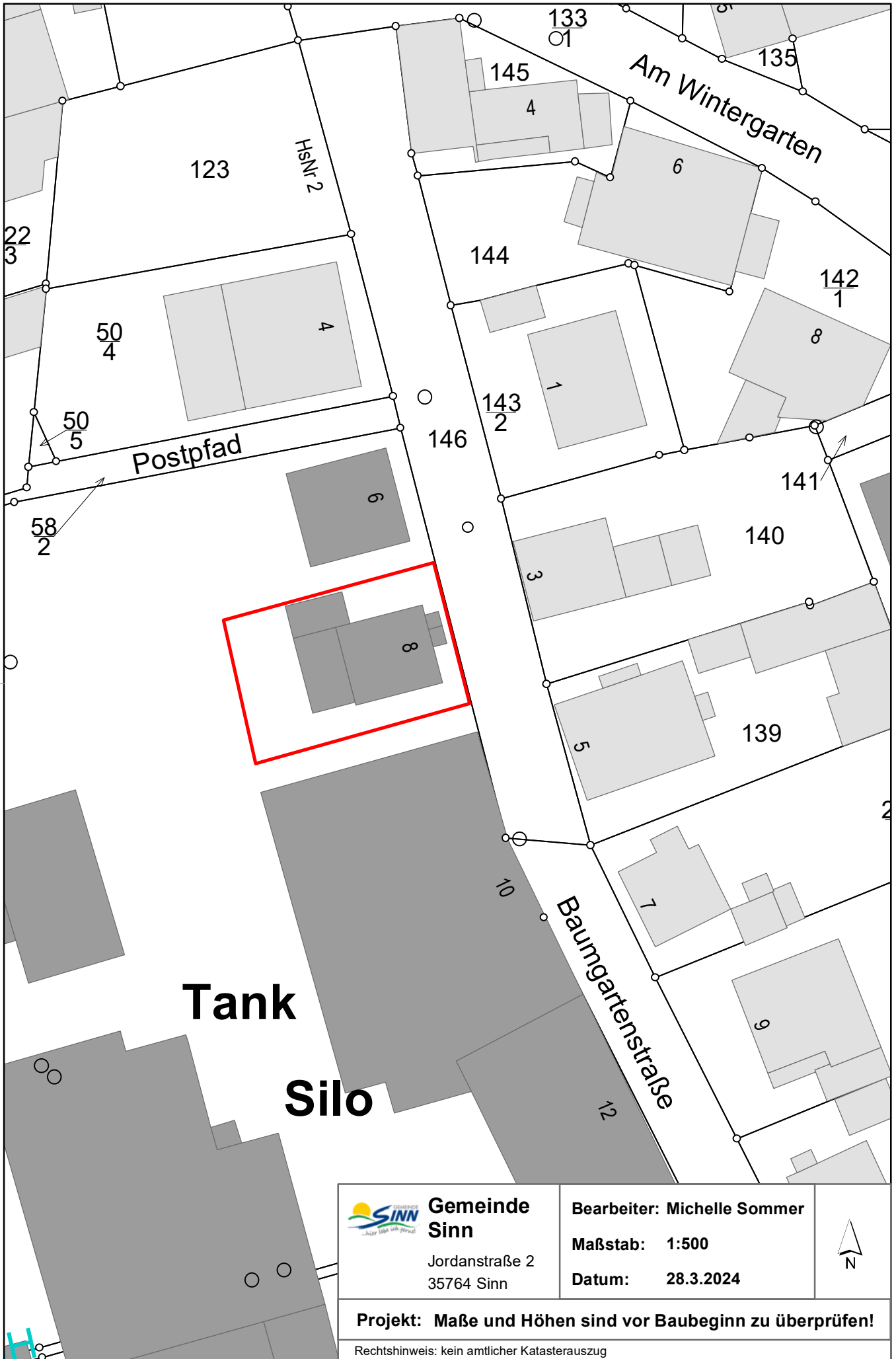
Nutzfläche: ca. 180 m² (+ Keller)



 Gemeinde Sinn Jordanstraße 2 35764 Sinn	Bearbeiter: Michelle Sommer	 N
	Maßstab: 1:500	

Projekt: Maße und Höhen sind vor Baubeginn zu überprüfen!
 Rechtshinweis: kein amtlicher Katastrerauszug

Sinn

Fl. 37, M. 1:500

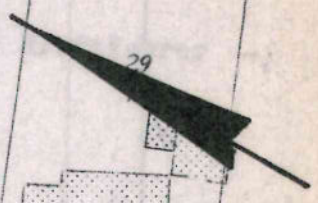

Baumgartenstraße

Postpfad

Das ist nichtlich geprüft
Düsseldorf, den
29. JUNI 1978
Der Katastralschub für den Kreis
Bauaufsichtsbehörde
Außenamt

- A: Wohnhaus m.
- B: Lager I m.
- C: Garage m.
- D: Schuppen I m.

Vervielfältigung nicht gestattet
§ 10 Abs. 4, § 23 des Katastergesetzes
vom 3. 7. 1964

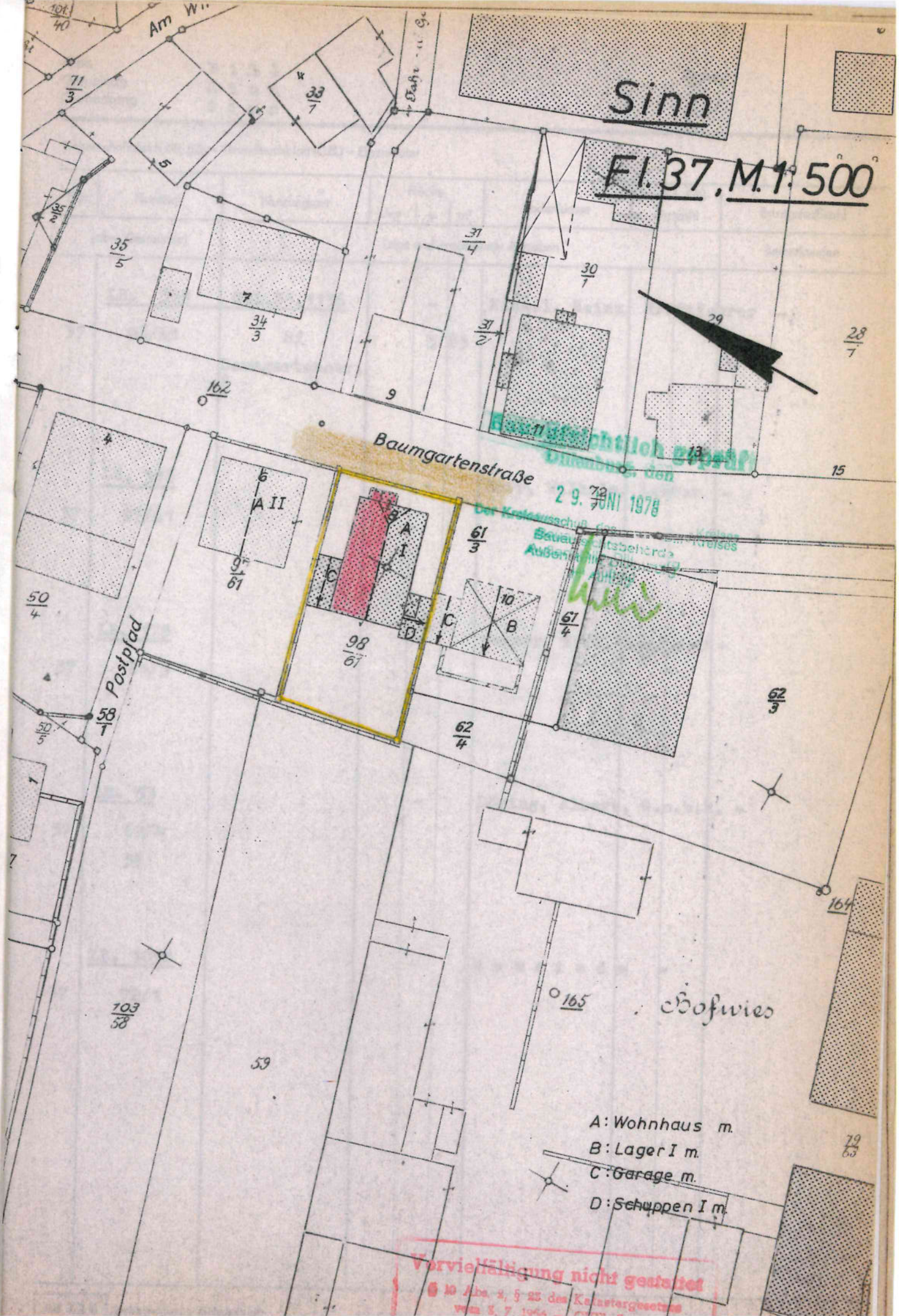

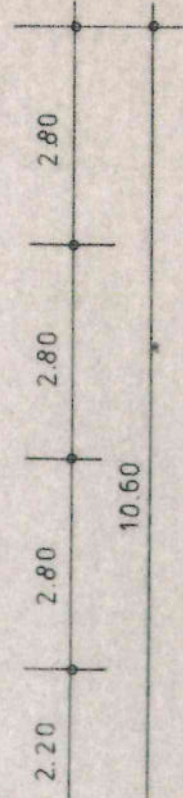
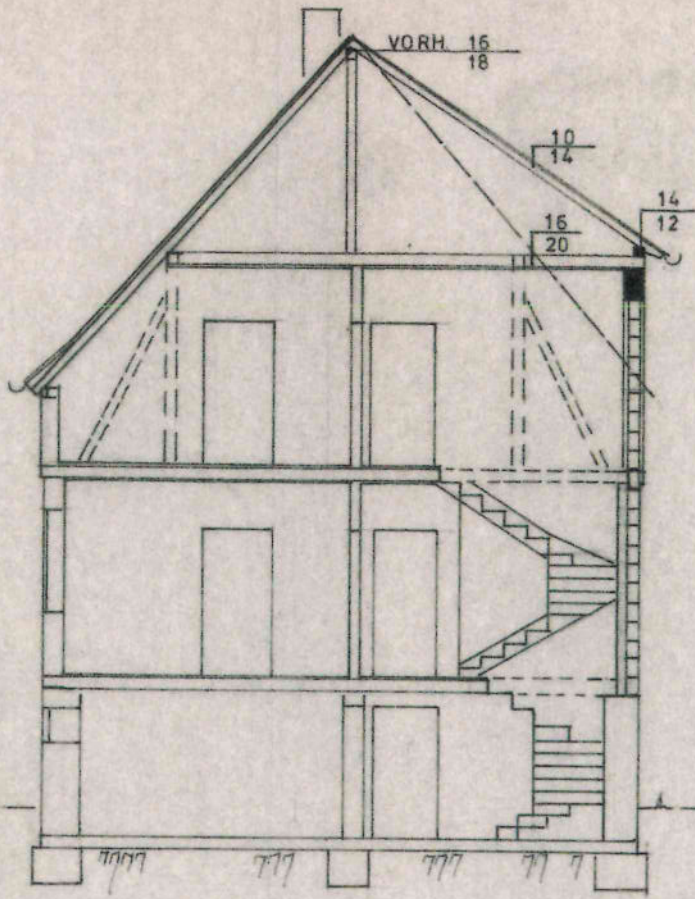

Schallschutz

Baubaufsichtlich
Dillenburg, den

29. JUNI 1978

Der Kreisrat des Lahn-Dill-Kreises
Baubaufsichtsbehörde
Außenstelle Dillenburg
Innenausschuss

SCHNITT

UMBAU DES WOHNHAUSES
DES HERRN HEINZ NICKEL
BAUMGARTENSTR. 8
SINN

GRUNDRISSE - SCHNITTE M. 1:100
SINN IM JUNI 1978

DER BAUHERR:

Heinz Nickel

DER ARCHITEKT:

ING. GRAD. ARMIN KEINER
ARCHITEKT + BAUMEISTER
6349 SINN
Aug.-Bebel-Str. 12
Tel. 0 27 72 - 22 25

Armin Keiner

IES
BDICHTUNG 2lag.
SCHALUNG

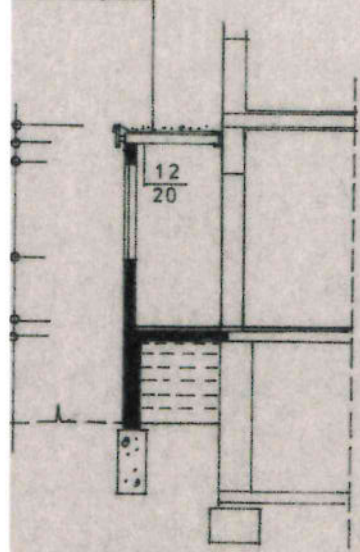

SCHNITT VORBAU

21	25/1	19. 1028	21	29	19. 65/4	21	19. 23	21	21	19. 122	21	21	19. 278	21	21	19. 279
----	------	----------	----	----	----------	----	--------	----	----	---------	----	----	---------	----	----	---------

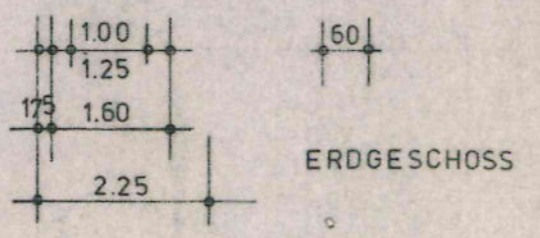
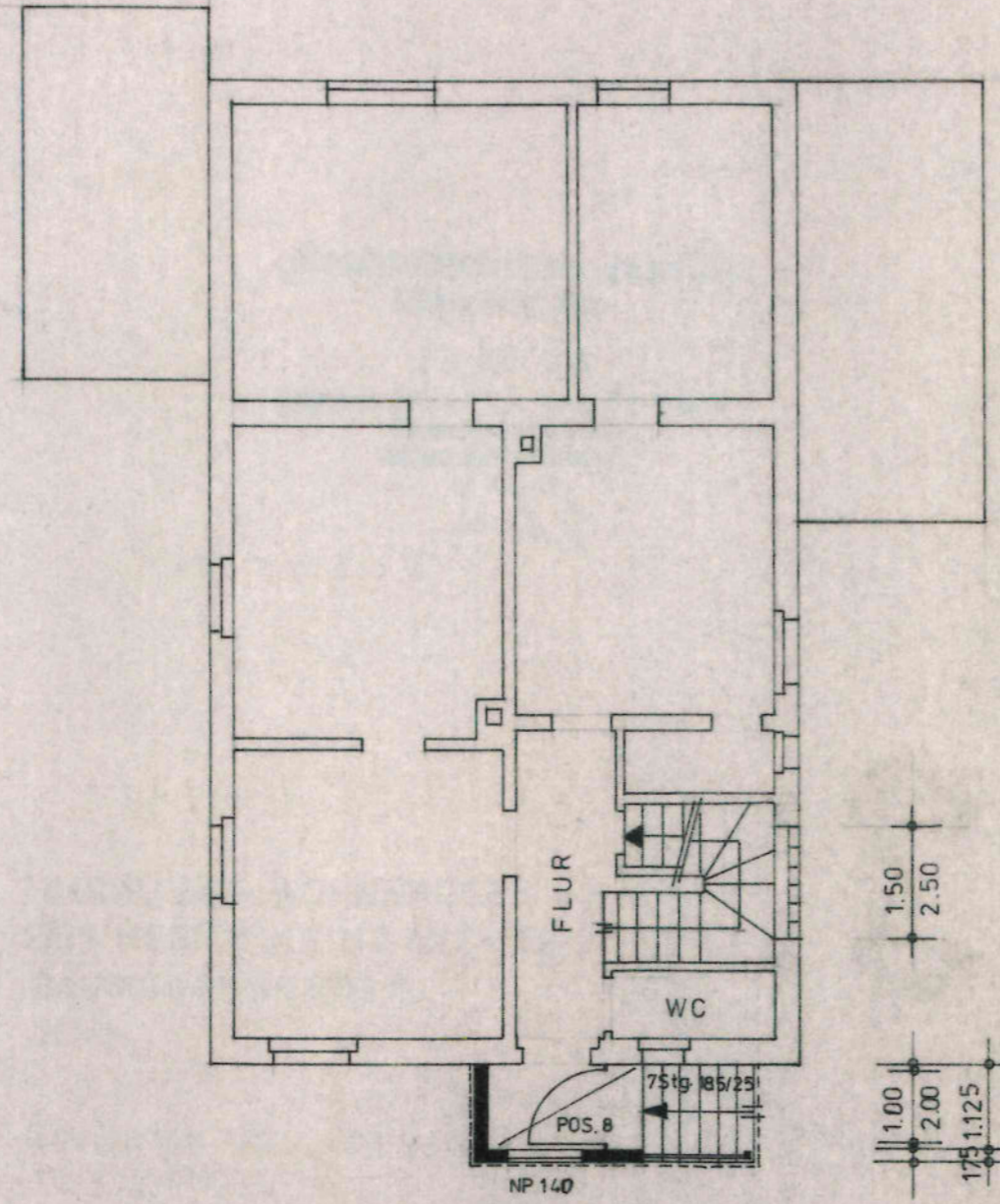
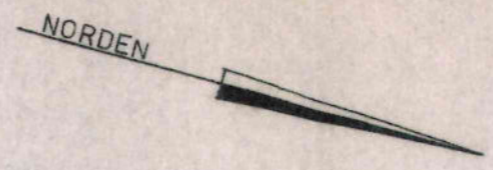

ERDGESCHOSS

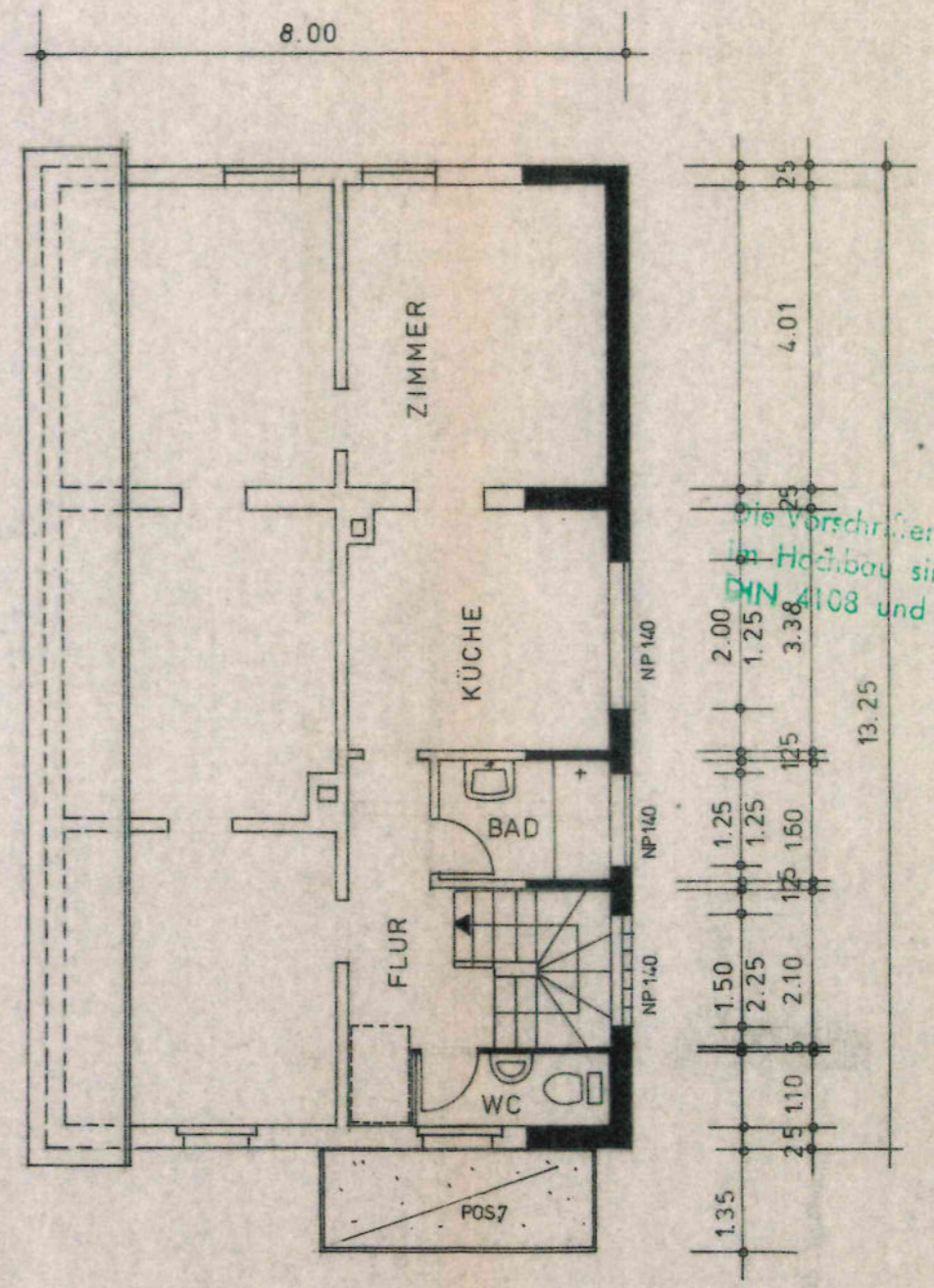

Die Vorschriften über We
im Hochbau sind zu be
DIN 4108 und DIN 410

OBERGESCHOSS

Bauaufsichtlich geprüft
Dillenburg, den

2.9. JUNI 1978

Der Kreisausschuß des Lahn-Dill-Kreises
Bauaufsichtsbehörde
Außenstelle Dillenburg
im Auftrag

Armin

UMBAU DES WOHNHAUSES
DES HERRN HEINZ NICKEL
BAUMGARTENSTR. 8
SINN

ANSICHTEN M. 1:100
SINN IM JUNI 1978

DER BAUHERR:

Heinz Nickel

DER ARCHITEKT:

ING. GRAD. ARMIN KEHNER
ARCHITEKT + BAUMEISTER
6349 SINN
Aug.-Bebel-Str. 12
Tel. 0 27 72 - 22 25

Armin

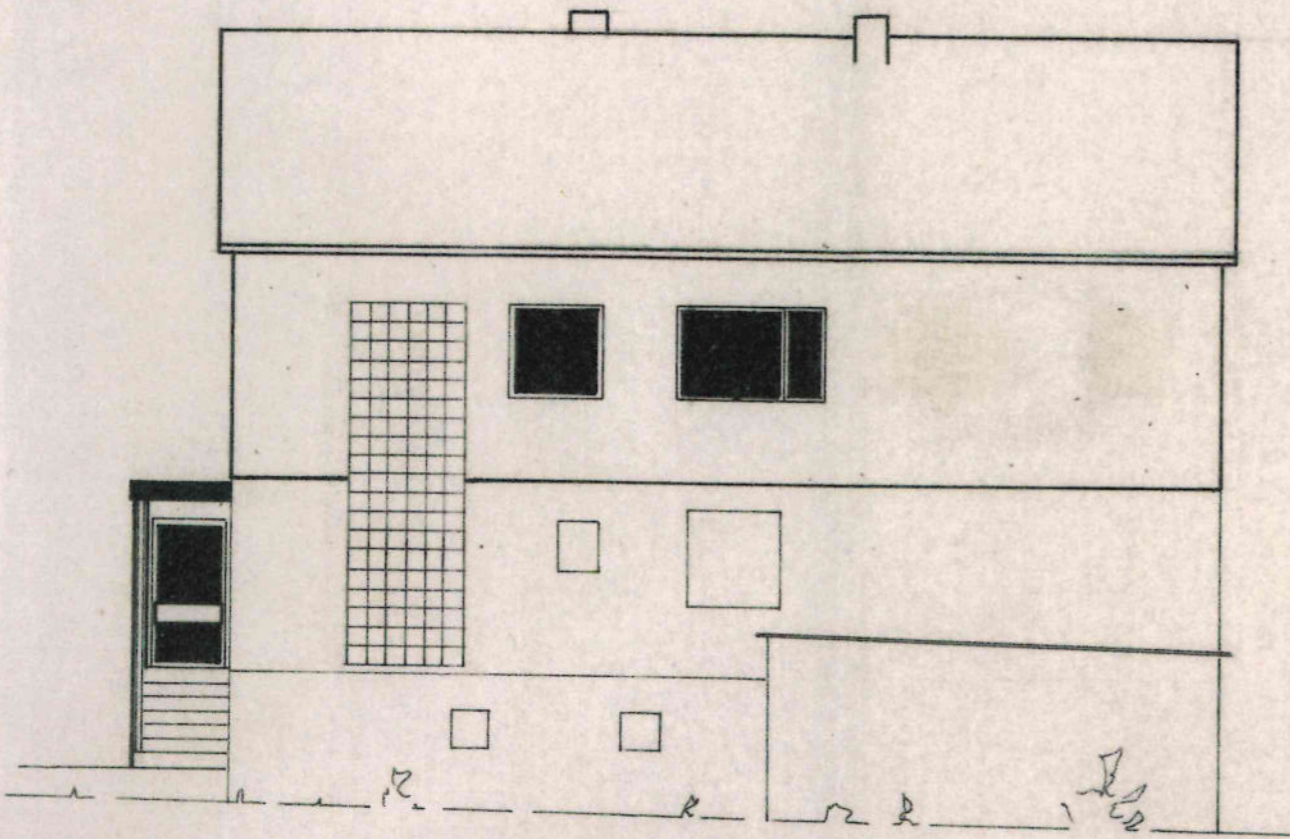

VON NORDEN

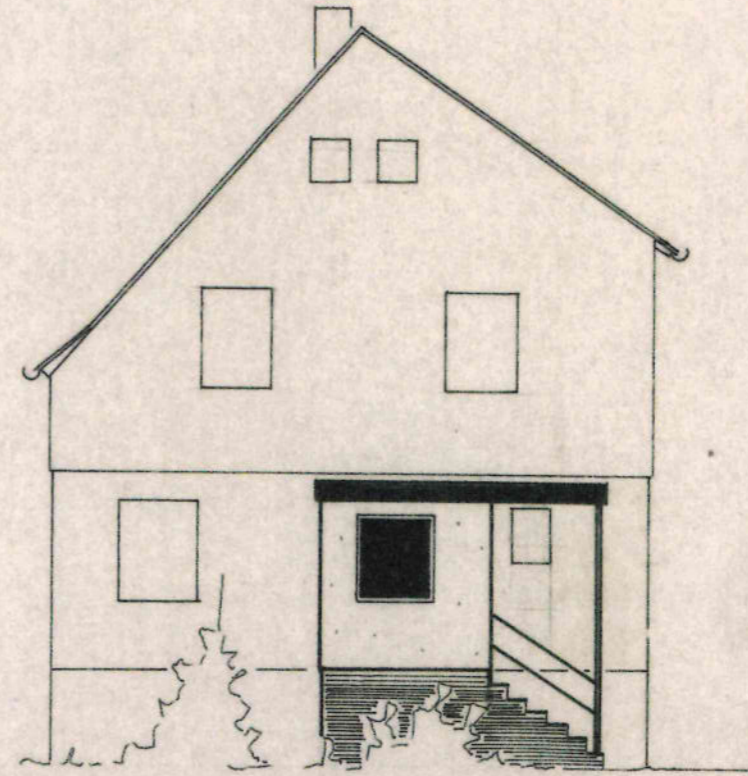

VON DER STRASSE

UMBAU DES WOHNH
DES HERRN HEINZ
BAUMGARTENSTR. 8
SINN

ANSICHTEN M. 1:100
SINN IM JUNI 1978

DER BAUHERR: *Alu*

DER ARCHITEKT:

Bsbau
Der Kreisbau
B
Au

tergarten

St. n. Flur 37
1:500
75

Gartenstraße

49
4

50
2

162

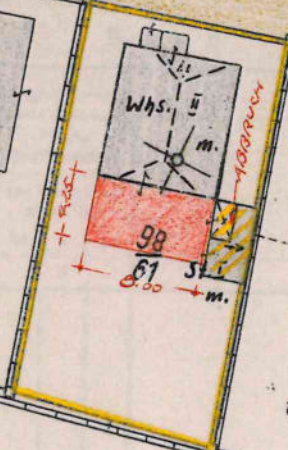
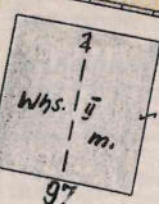

Hf.

59
67
Garten

Wäschhäuschen
I m.

Sch. II
Fw.

Flur 37

Wasserschlößchen

Garten

Garten

Schupp. I Holz

57

102
58

103
58

59

79
63

165

Bauaufsichtlich geprüft

Dillenburg, den

4. JULI 1962

Der Kreis Ausschuss des Distriktes
Bauaufsichtsbehörde

Pinow
L. A.

Whs. II

Fw.

Schupp. I Holz

egen 176
123

Bundesstraße 277 (Wetzlarer - Straße)

Fahrbahngrenze

nach Butzbach Reichss

Vervielfältigung nicht gestattet
(§ 10 Abs. 2, § 23 des Katastergesetzes
vom 3. Juli 1956, GVBl. S. 121)

Flur 35

BESTAND
 NEU
 ABRUCH

Bauaufsichtlich geprüft
 Dillenburg, den
 4. JULI 1962

Der Kreisausschuß des Dillkreises
 Bauaufsichtsbehörden
 L.A. *Linow*

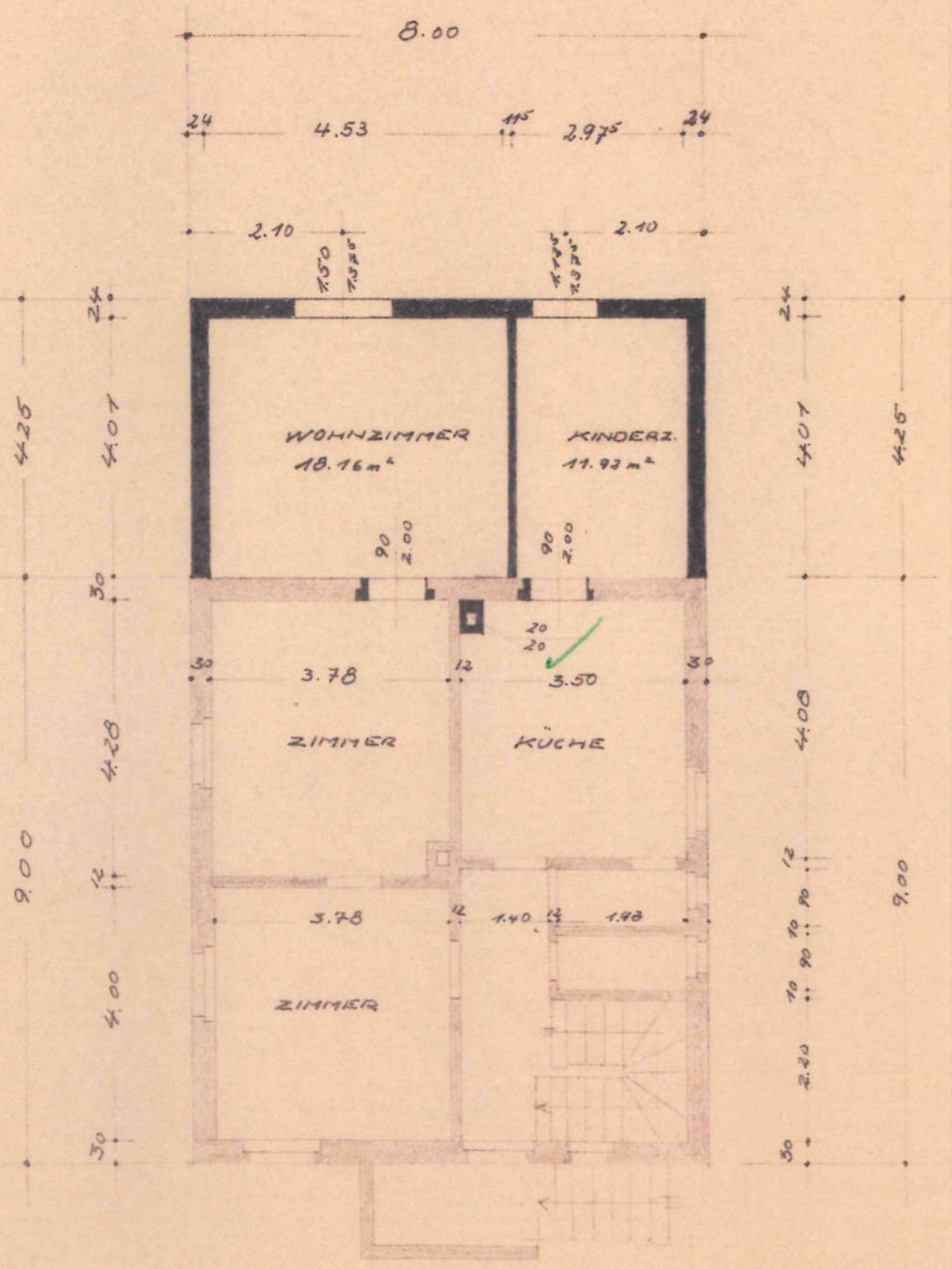

ERDGESCHOSS

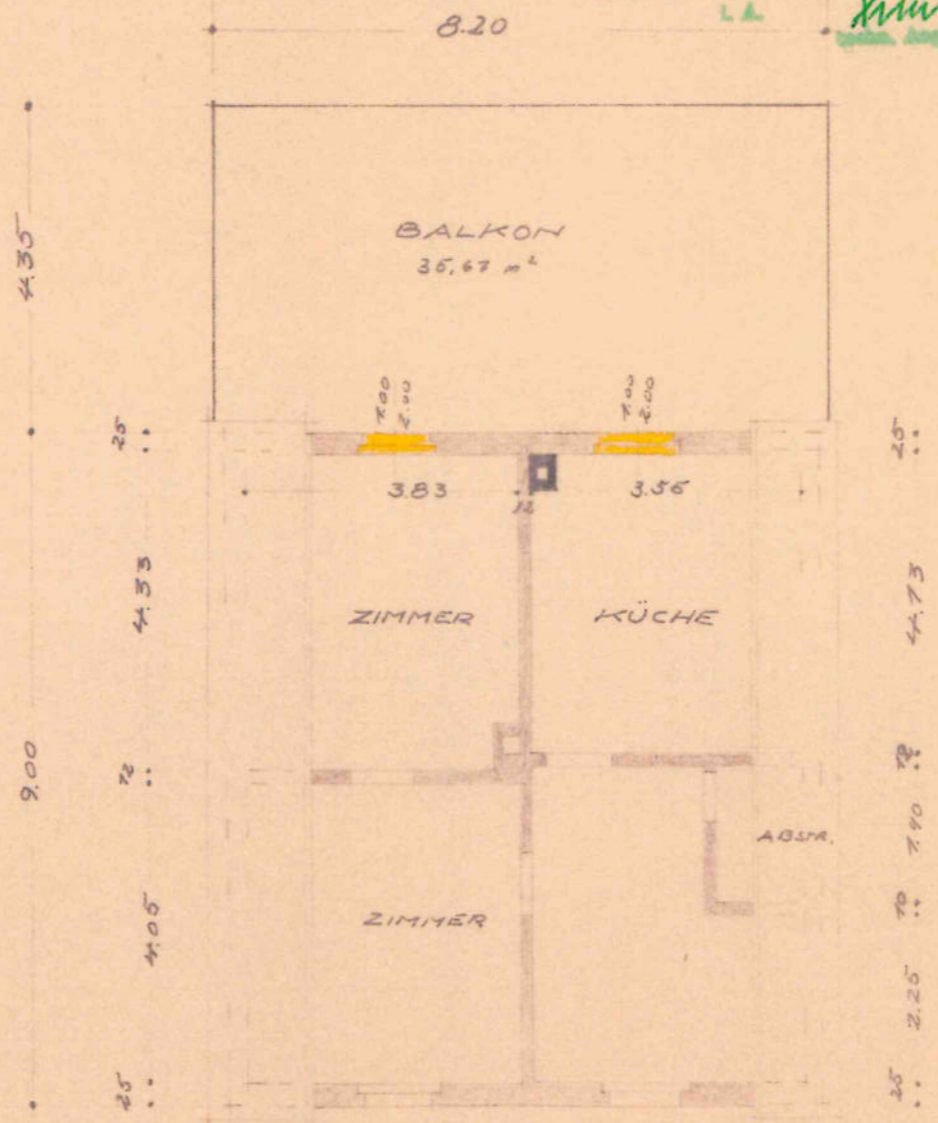

DACHGESCHOSS

DER BAUHERR:

Georg Altmann

DER BAULEITER:

Kaufhold

PLANFERTIGER:

W. Beckhoff

ANBAU AM WOHNHAUS DES HERRN OTTO NICKEL IN SINN/DILLKR.

M. 1

BESTAND

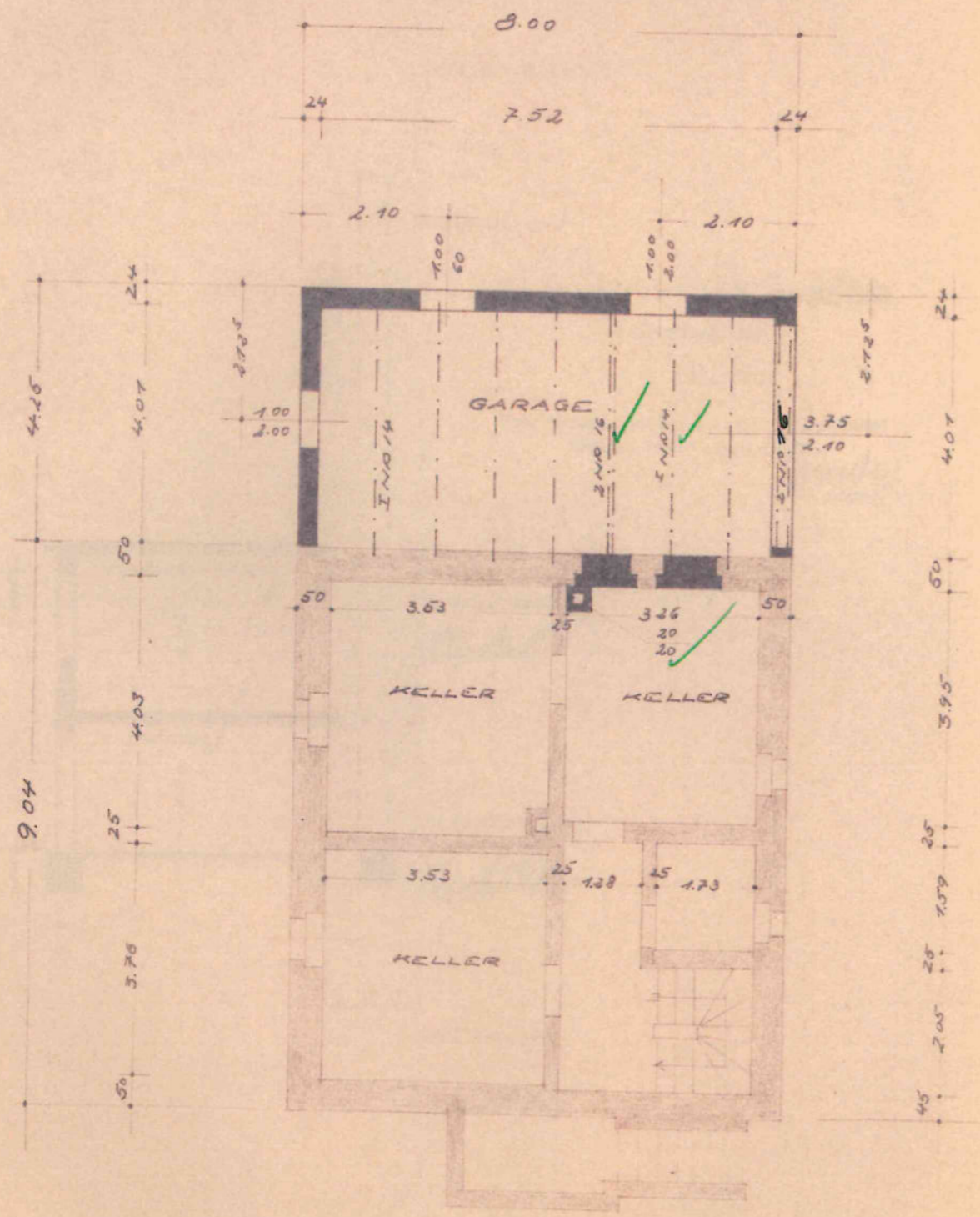

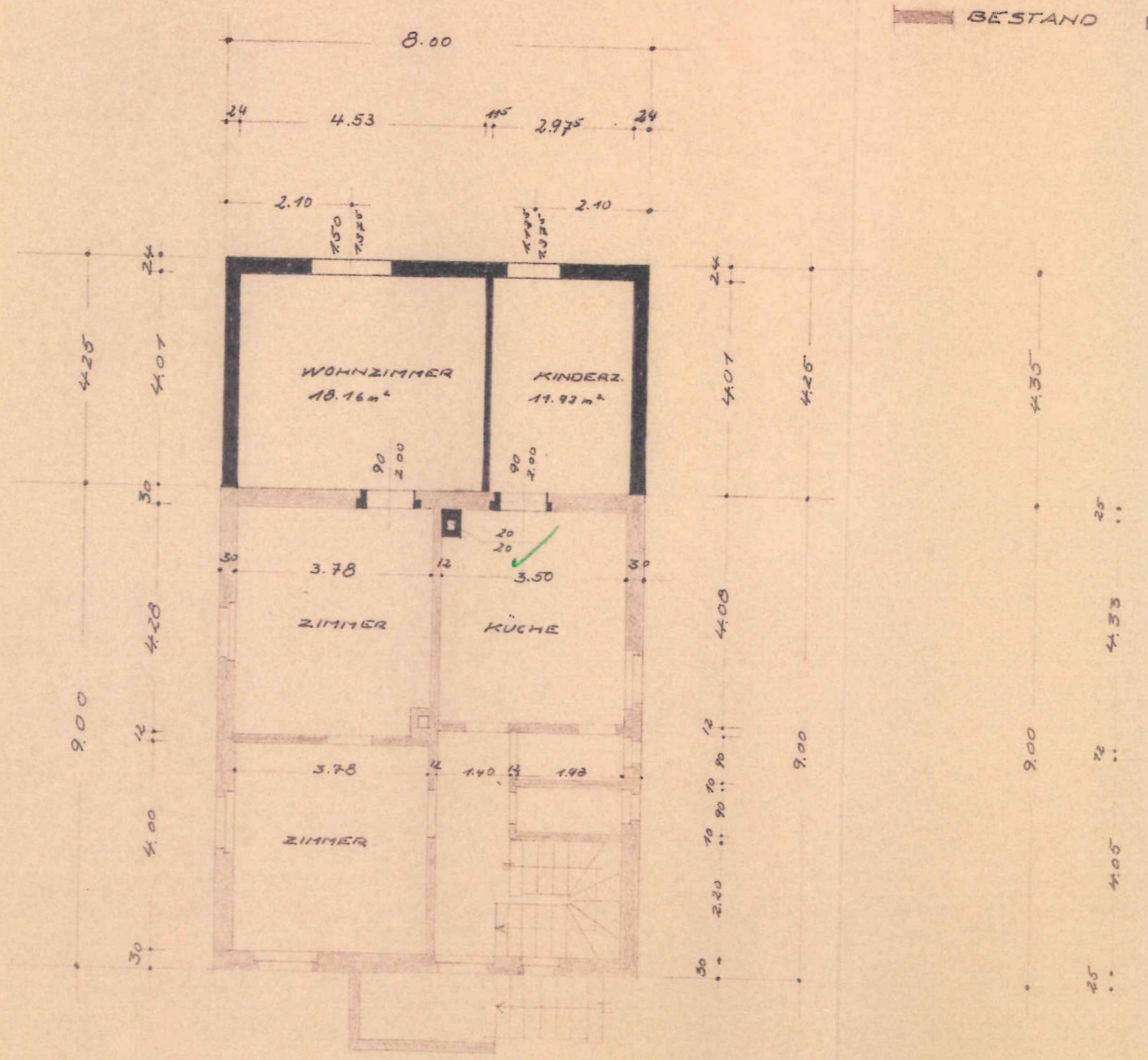

KELLERGECHOSS.



ERDGESCHOSS

ANBAU AM WOHNHAUS DES HERRN OTTO NICKEL IN SINN M 1:100

-  BESTAND
-  NEU
-  ABRUCH

Bauaufsichtlich geprüft
 Dillenburg, den
 4. JULI 1962
 Der Kreisausschuss des Dillkreises
 Bauaufsichtsbehörde
 I. A. *Simow*
 techn. Angest.

DER BAUHERR:
Georg Mittel

DER BAULEITER:
Karl Peter

PLANFERTIGER:
W. Bauteubuf.

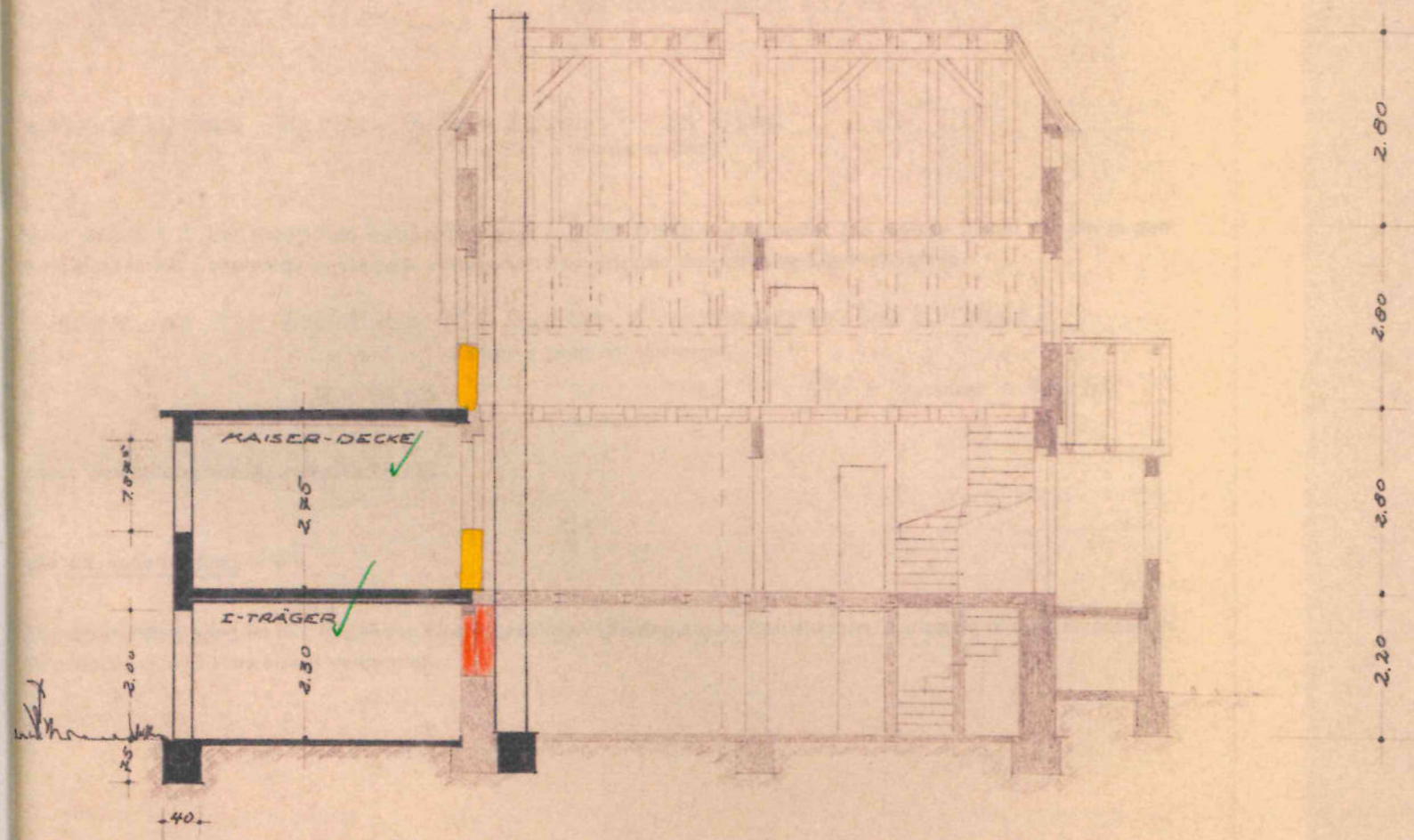

LÄNGSSCHNITT

NICKEL IN SINNI/DILLKR. M=1:100

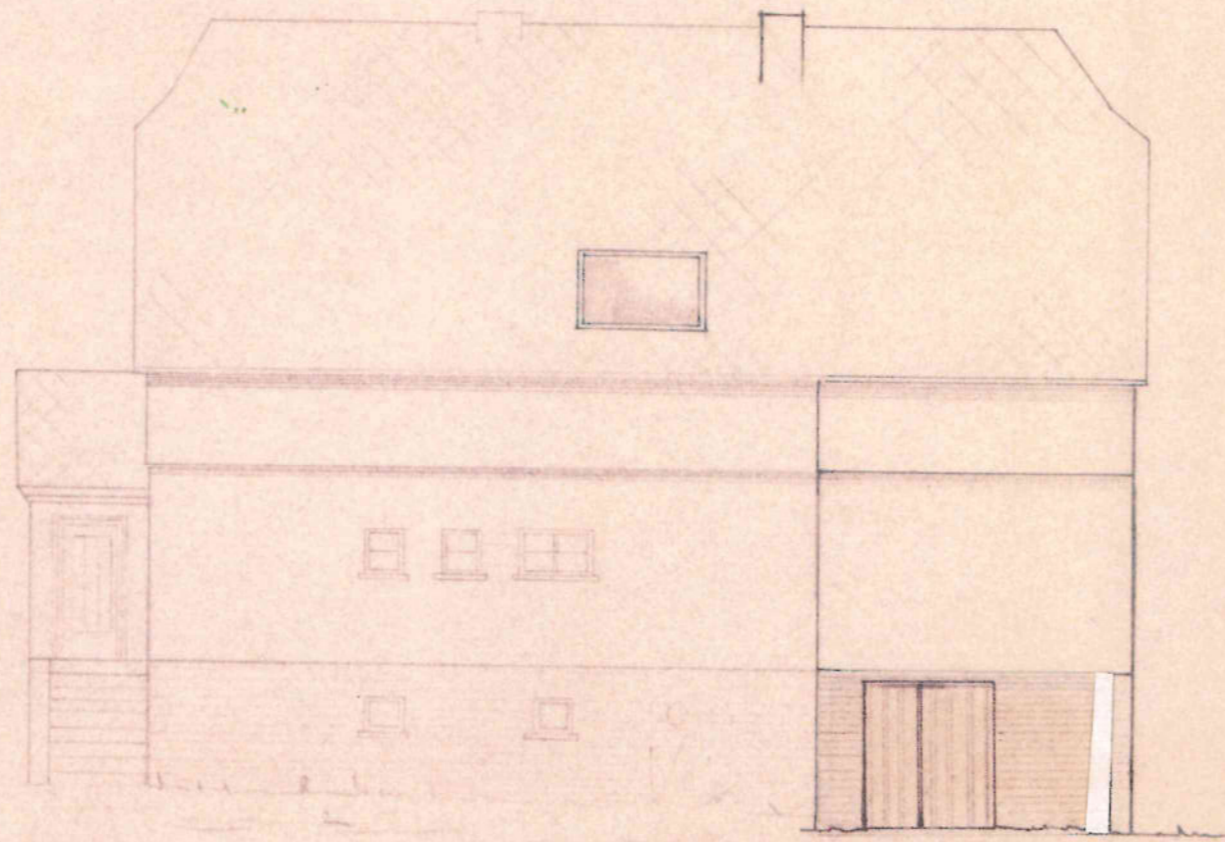
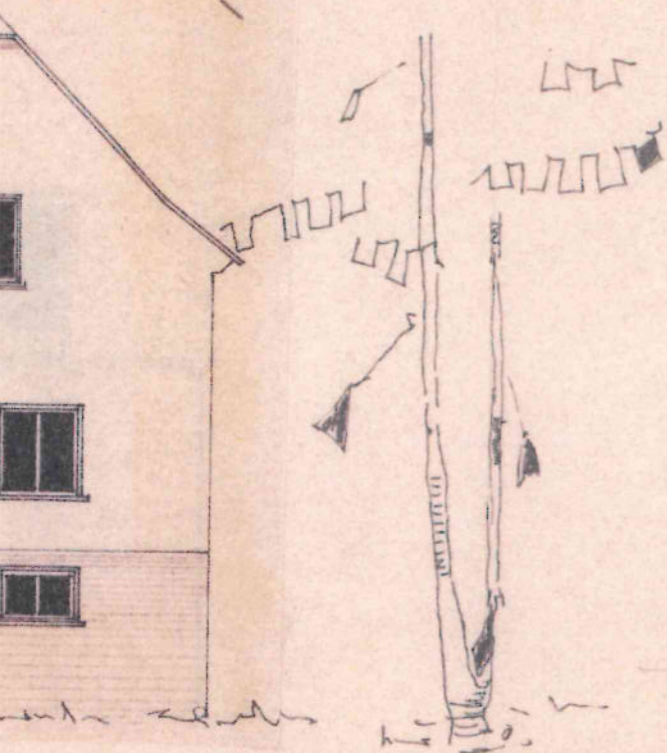

NORDSEITE

Bausichtlich geprüft
Erlaubung, den
13. SEP. 1962
Der Kreisbauamt des ~~Dillkreises~~
Bauaufsichtsbehörde
Simon
1962, 2001

DER BAUHERR: *G. Hübel*

DER BAULEITER: *Jücker*

PLANFERTIGER: *W. Bruchberg*

ANBAU AM WOHNHAUS DES HERRN OTTO NICKEL IN SINNI/DILL

NACHTRAG ZUM BAUSCHEIN NR: 47 VOM 6. JULI 1962

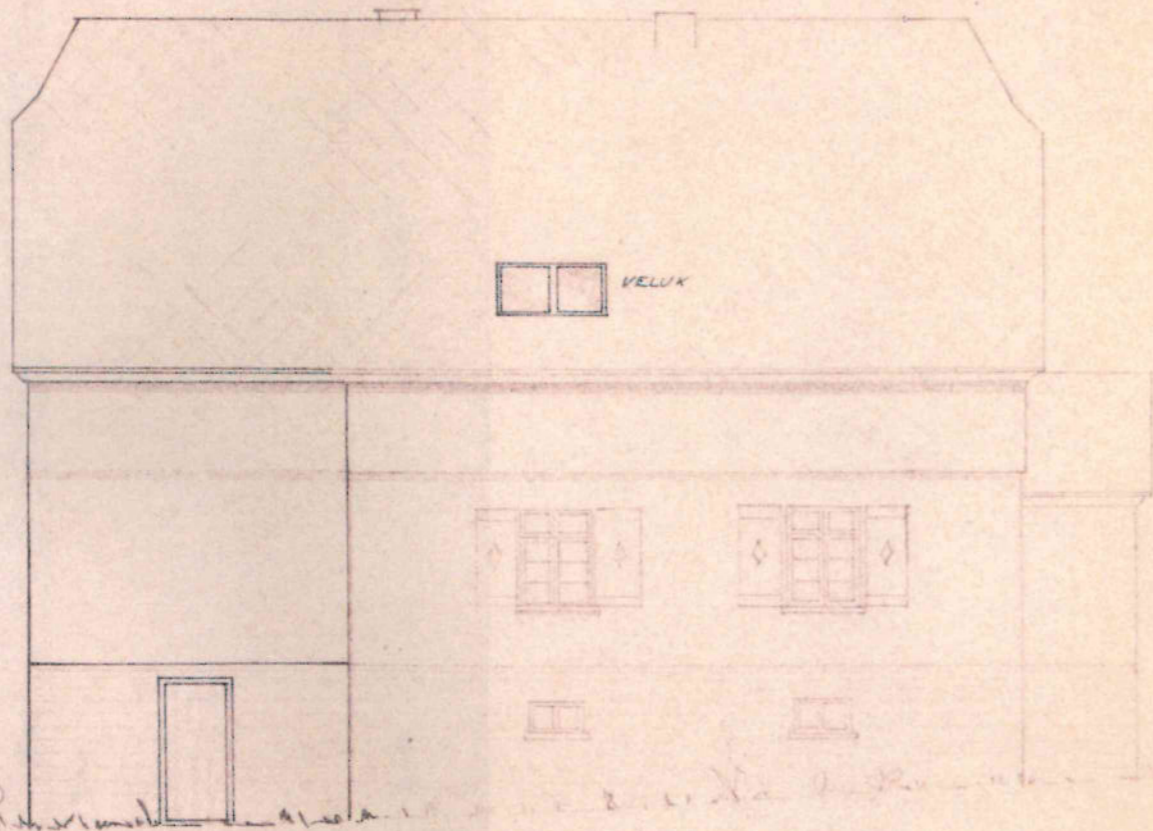

SÜDSEITE

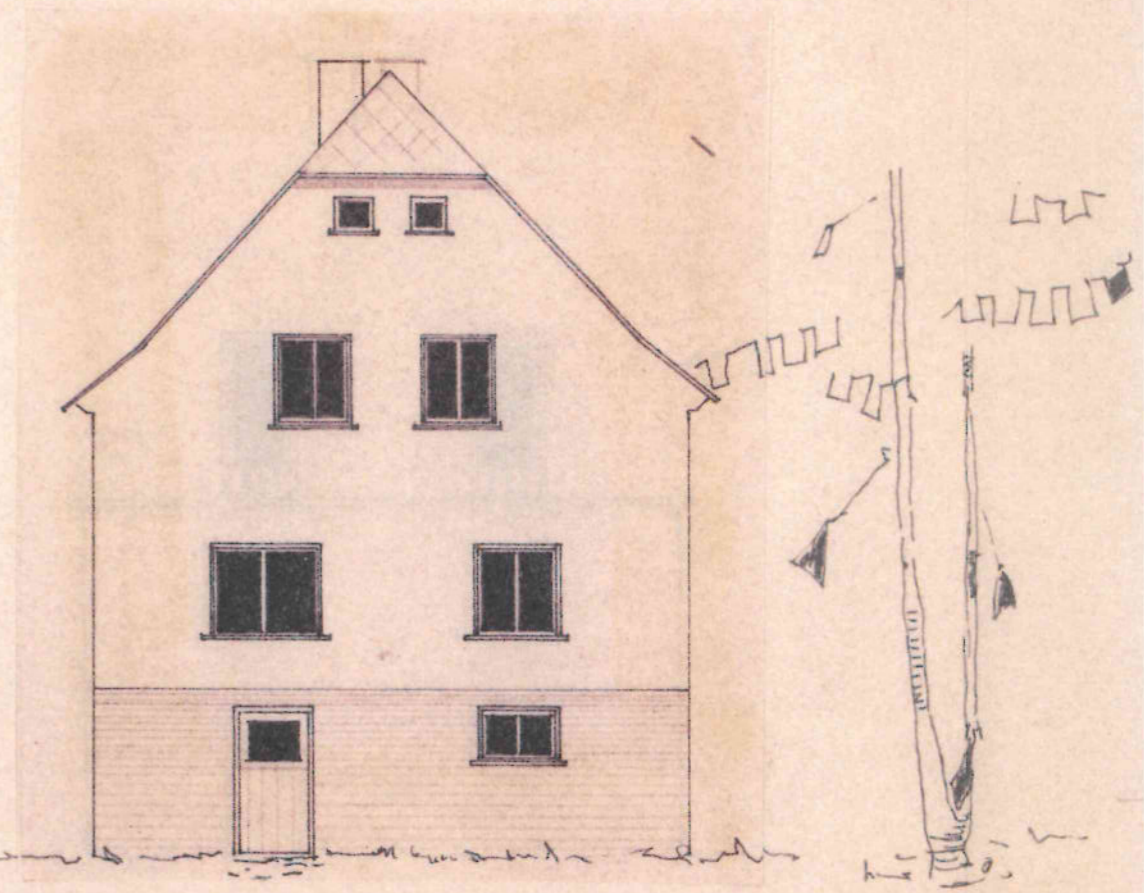

WESTSEITE

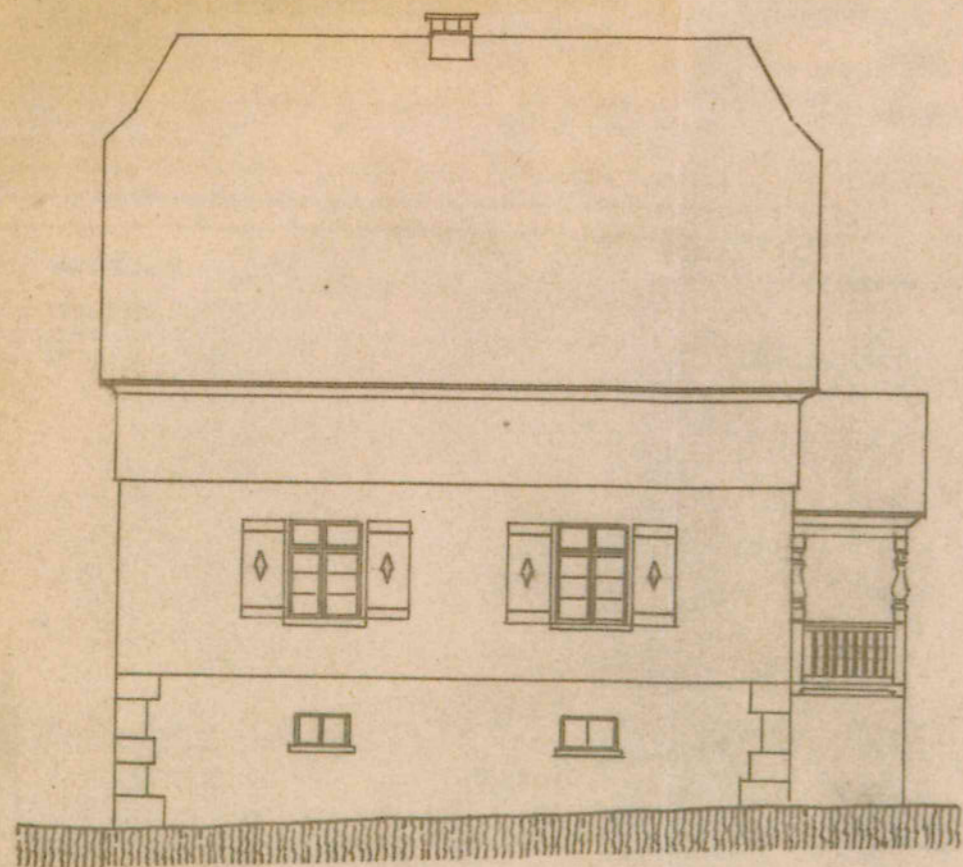

Südseite

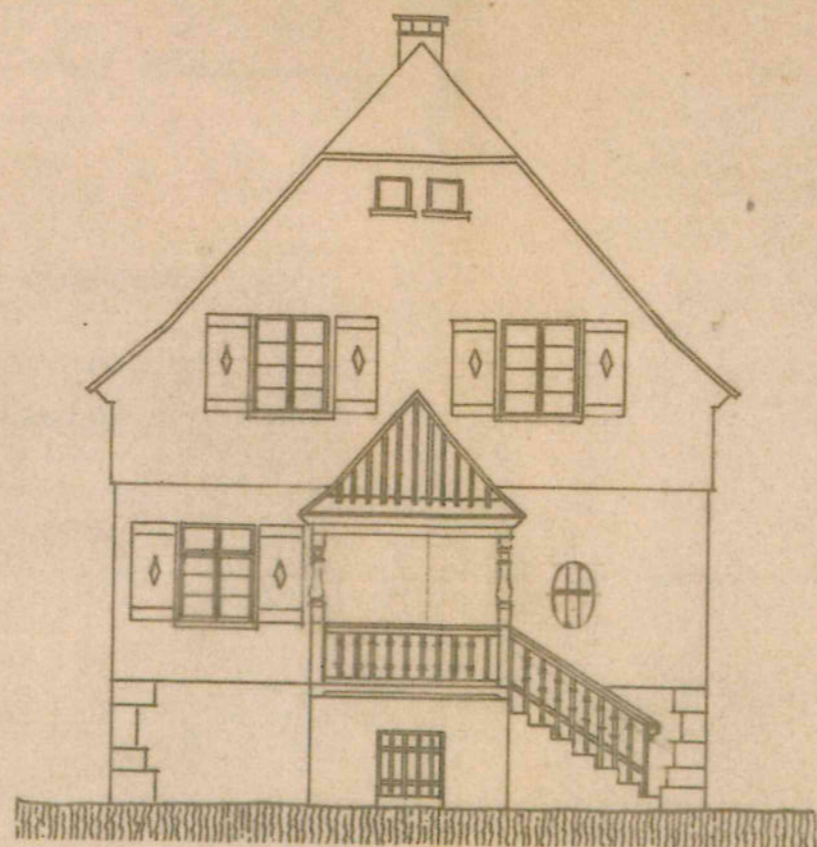

Vorderfront, Ostseite

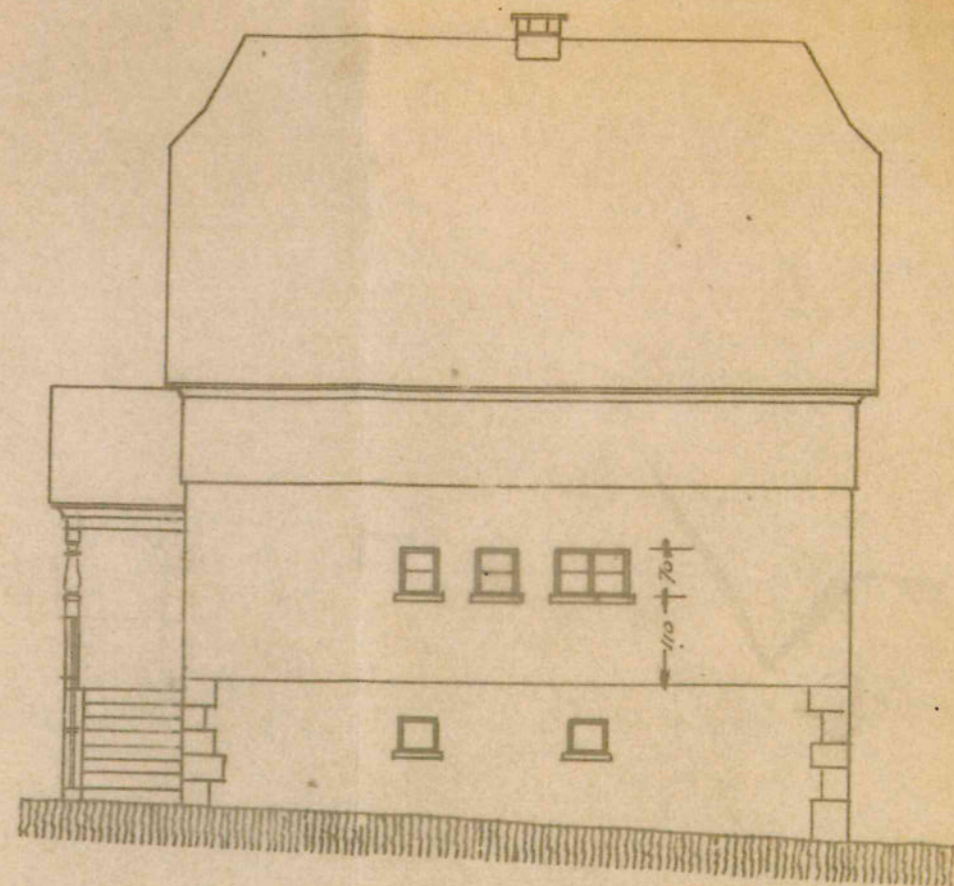

Nordseite

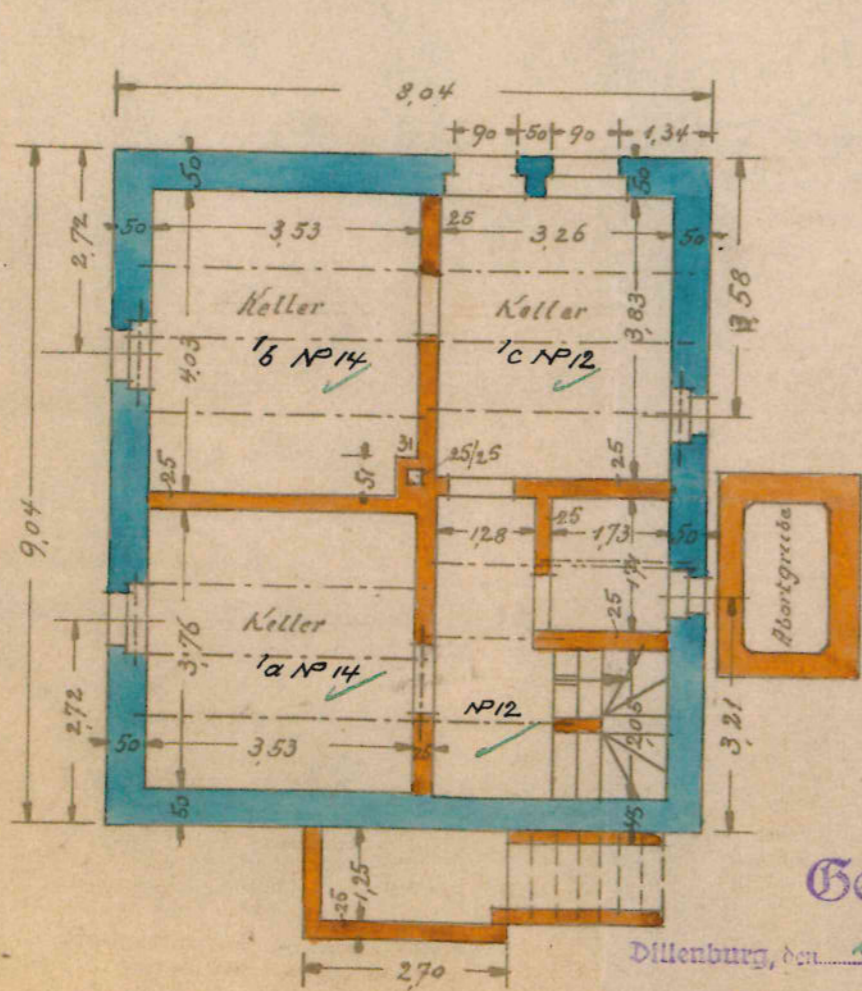

Kellergrundriss

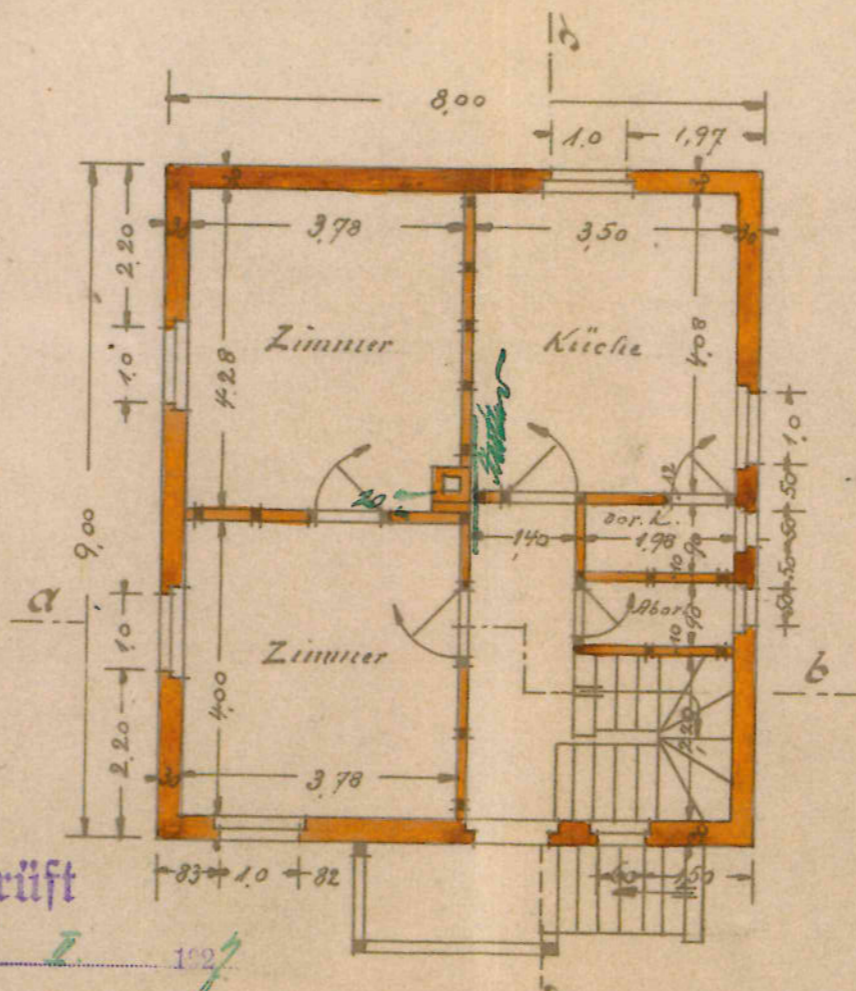

Erdgeschoss

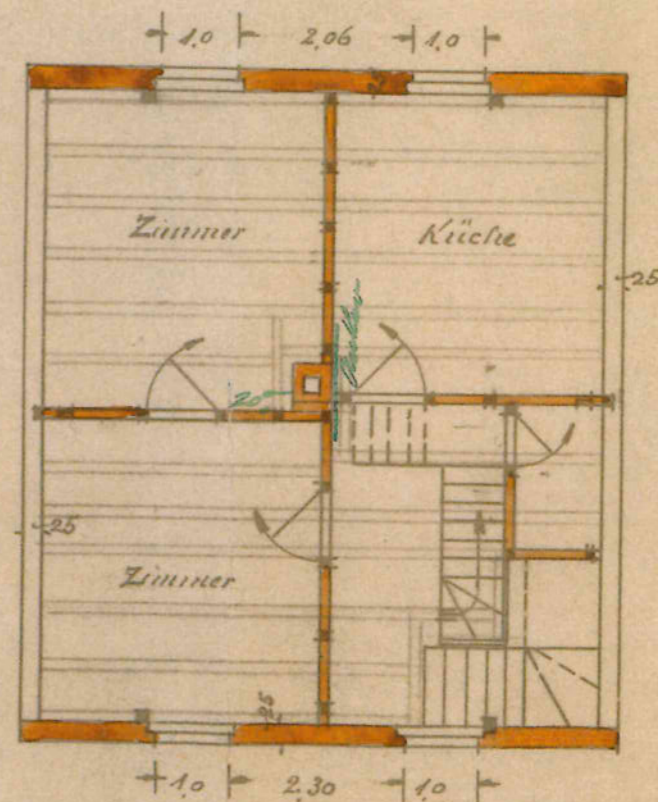

Dachstock

Dillenburg, den 26. 7. 1927

Preussisches Hochbauamt

M. Müller

Sinn, den 24. Januar 1927

W. Nickel

Landschaftsarchitekt P. Nickel

A. Pannell, Architekt