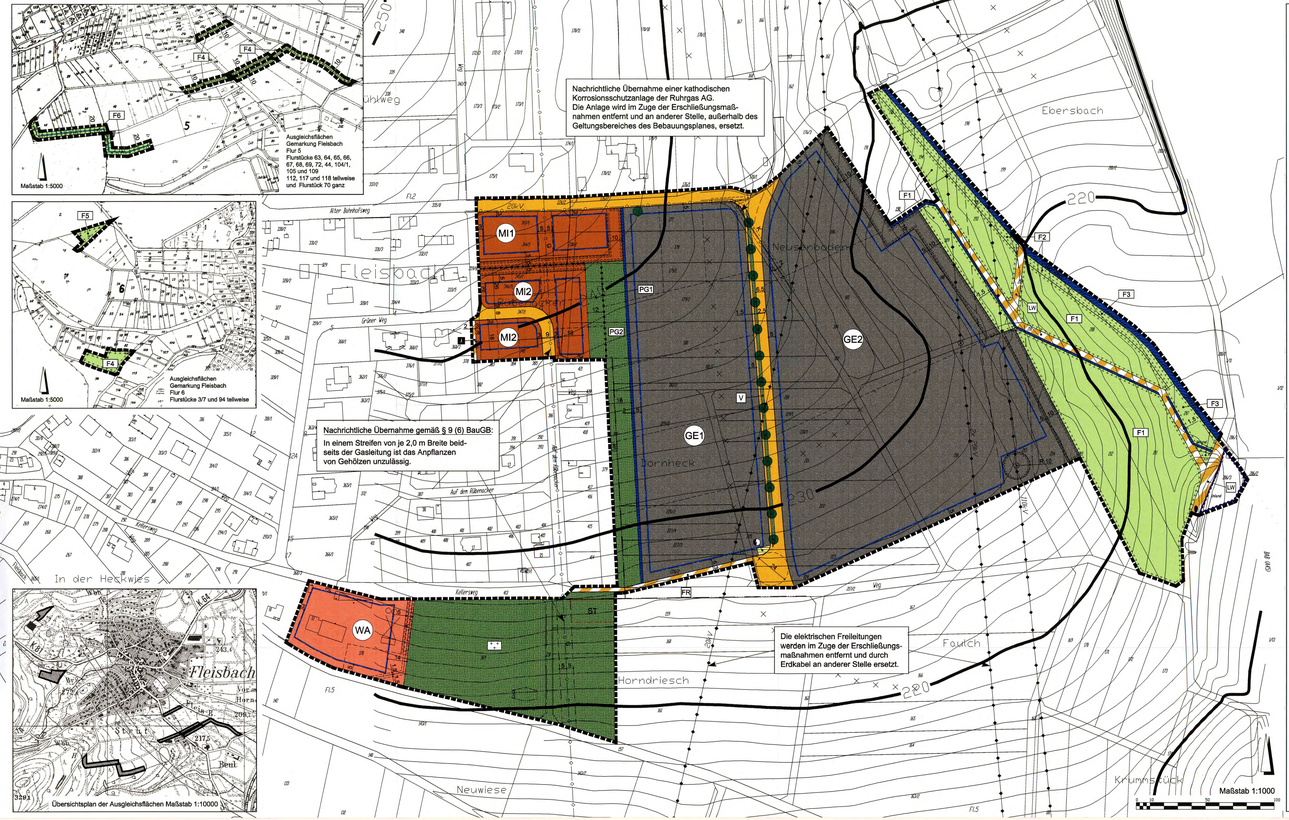
Nachrichtliche Übernahme einer kathodischen Korrosionsschutzanlage der Ruhrgas AG. Die Anlage wird im Zuge der Erschließungsmaßnahmen entfernt und an anderer Stelle, außerhalb des Geltungsbereiches des Bebauungsplanes, ersetzt.
Ausgleichsflächen Gemarkung Fleisbach Flur 5 Flurstücke 63, 64, 65, 66, 67, 68, 69, 72, 44, 104/1, 105 und 106 112, 117 und 118 teilweise und Flurstück 70 ganz
Maßstab 1:5000
Ausgleichsflächen Gemarkung Fleisbach Flur 6 Flurstücke 3/7 und 94 teilweise
Maßstab 1:5000
Nachrichtliche Übernahme gemäß § 9 (6) BauGB:
In einem Streifen von je 2,0 m Breite beidseits der Gasleitung ist das Anpflanzen von Gehölzen unzulässig.
Die elektrischen Freileitungen werden im Zuge der Erschließungsmaßnahmen entfernt und durch Erdkabel an anderer Stelle ersetzt.
Ferngasleitung der Ruhrgas AG mit Schutzstreifen 10 m
Abwasserkanal mit Leitungsrecht zugunsten des Abwasserverbandes Mittlere Dill
Anodenfeld der Korrosionsschutzanlage zur Gasfernleitung der Ruhrgas AG mit Schutzstreifen 4 m
20 kV-Kabel
Elektrische Freileitung
Schutzstreifen der 110 kV-Leitung der Preußen Elektra
Mast
Übersichtsplan der Ausgleichsflächen Maßstab 1:10000
Maßstab 1:1000
Fleisbach
Fleisbach Ost
Ebersbach
Neuschoberbach
Krumnussbach
Neuwiese
Horndriesch
Fauch
Jornieck
Gilbertsweg
Auf dem Rähmcher
Grüner Weg
Alter Ibmhofweg
Jinsweg
Gym. Bft
Bahnhofstraße
Dorfstraße
Kirchstraße
Hauptstraße
Am Kirchberg
Am Bach
Am Hang
Am Berg
Am Weiher
Am Teich
Am Anger
Am Wald
Am Feld
Am Rain
Am Stein
Am Brunnen
Am Hof
Am Dorf
Am Tal
Am Berg
Am Weg
Am Ste